

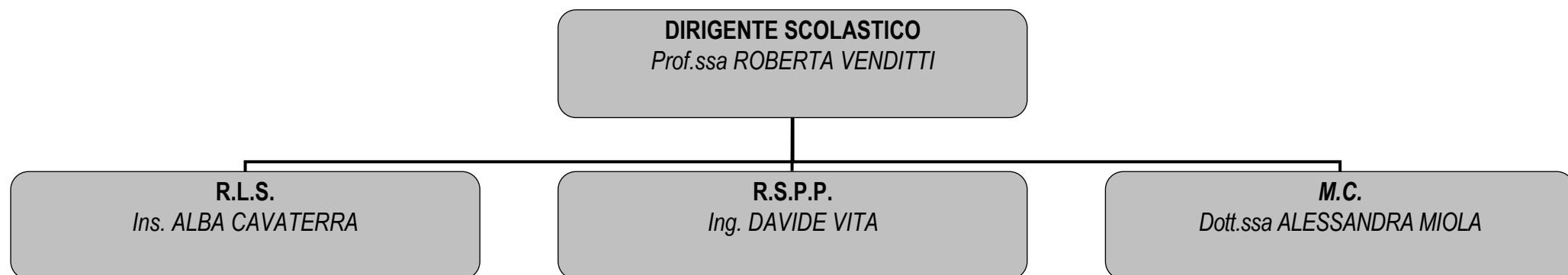

Ministero dell'Istruzione, dell'Università e della Ricerca
 USR per il Lazio – Ambito territoriale provinciale di Latina
ISTITUTO COMPRENSIVO O. FREZZOTTI – CORRADINI
Centro Territoriale di Supporto per le Nuove Tecnologie e Disabilità
 Sede Legale: Via Quarto, 49 - 04100 – LATINA • Sede Operativa: Via Amaseno, 29 – 04100 LATINA
 Codice Meccanografico: LTIC85000T - Distretto Scolastico n. 46 • Codice fiscale 91124300590 • Sito web: www.icfrezzaicorradini.gov.it

	0773697768		0773484311		ltic85000t@istruzione.it ltic85000t@pec.istruzione.it
--	------------	--	------------	--	--



INCARICHI SPECIFICI SERVIZIO DI PREVENZIONE E PROTEZIONE						
PLESSO	PREPOSTO <i>(art. 19 D.lgs.81/08)</i> <i>Deve sapere dove sono archiviati i documenti, le planimetrie e le chiavi di accesso</i>		ANTINCENDIO <i>(art. 46 D.lgs.81/08)</i>		PRIMO SOCCORSO <i>(art. 45 D.lgs.81/08)</i>	
PLESSO CENTRALE CORRADINI Secondaria - Primaria Uffici Via Amaseno, 29 0773 697768 Responsabile plesso Prof.ssa Di Cesare Manuela	PT	DI MAIO ELISA	PT	PAPI MARIA PIA FORTE MARIA	PT	MORDACCI SERENA D'AIETTI ADRIANA CLAUDIA MASI MARZIA
	P1	TORELLA MARCO	P1	COSIMI MASSIMO	P1	DAMIANI MARIA ROSARIA MUSTI CLAUDIA
	Segreteria	BERTI FRANCESCO	Segreteria	TROTTA CARLA	Segreteria	MORDACCI SERENA
INFANZIA VIA QUARTO Via Quarto, 47 0773 690898 Responsabile plesso Ins. Panella Virginia	PANELLA VIRGINIA		CANZONIERI PATRIZIA PANELLA VIRGINIA		PANDIMIGLIO ANNA MARIA CANZONIERI PATRIZIA	
PRIMARIA VIA QUARTO Via Quarto, 49 0773 690898 Responsabile plesso Ins. Teresa Chiota	Pad. A	BOSCHIN MARILENA	Pad. A	BOSCHIN MARILENA	Pad. A	MACALI STEFANIA CANNIZZARO VALENTINA CAIAZZA CARMINE
	Pad. B	CORSI PRIMETTA	Pad. B	CORSI PRIMETTA DE STAVOLA GIUSEPPINA PASINI STEFANIA	Pad. B	PAOLINO LAURA
	Pad. C	PAVANELLI GIORGIA	Pad. C	AVERSANO NICOLA PAVANELLI GIORGIA	Pad. C	AVERSANO NICOLA ORLACCHIO FRANCESCA
	Pad. D	CAVATERRA ALBA	Pad. D	DI EMMA CRISTINA CAVATERRA ALBA	Pad. D	TURETTA MONICA ORLANDO ADELE
	Pad. E	CIOCCHETTI ANNA	Pad. E	CAVATERRA ALBA	Pad. E	COLELLA LIDOVINA CIOCCHETTI ANNA MARIA RUSSO VINCENZA
	Palestra	CHIOTA TERESA	Palestra	DOCENTE PRESENTE	Palestra	DOCENTE PRESENTE
	Segreteria	CHIOTA TERESA	Segreteria	GUADAGNOLI ANNA	Segreteria	CHIOTA TERESA
	Refettorio	ORLANDO ADELE	Refettorio	CAVATERRA ALBA	Refettorio	ORLANDO ADELE
INFANZIA VIA CALATAFIMI Via Calatafimi 0773 663354 Responsabili plesso Ins. Pavan Alessandra Ins. Schrott Jessica	PAVAN ALESSANDRA SCHROTT JESSICA		DI TOPPA BRUNA FIORIO MARIA PAOLA MANCINI ANNA TRUSIANI SABRINA		MANCINI ANNA DI TOPPA BRUNA FALOPPA DANIELA FIORIO MARIA PAOLA	